



CHAMPIONNAT DE FRANCE MOULINET 2ème DIVISION NATIONALE ZONE A

24, 25 et 26 mai 2024

FROSSAY (44), CANAL du MIGRON



AGENCE FRANÇAISE DE LUTTE CONTRE LE DOPAGE



Fédération Française des Pêches Sportives



agence mondiale antidopage

SPORT PROPRE = SPORT SANS DOPAGE

MOTS D'ACCUEIL

Bonjour,

C'est avec un énorme plaisir que le Comité Départemental de Loire-Atlantique vous accueillera les 24-25-26 mai pour le championnat de 2^{ème} Division Nationale Moulinet Zone A.

Cela fait plusieurs années que l'on n'avait pas organisé une épreuve Nationale et il était temps d'y remédier.

En espérant que vous passerez un excellent week-end sur les magnifiques bords du Canal de la Martinière au lieu-dit Le Migron et que la pêche soit la plus prolifique possible.

Je vous souhaite tout plein de réussite et à très bientôt au bord de l'eau.

Yoann Charrier
Président du CD44

Bienvenue à tous sur le canal du Migron où l'UPPR est très enthousiaste à vous recevoir sur notre parcours de pêche.

Nous vous souhaitons à tous de passer un bon moment et de nombreuses prises.

Bonne chance à tous.

Fabien Auroux
Président de l'AAPPMA

PARTENAIRES DES EPREUVES DU CD 44

Pour vos commandes d'esches :



Raphaël GAVINI
un compétiteur au service des pêcheurs

POUR VOS ESCHES
Au **06 67 56 25 79**

LIVRAISON GRATUITE Sur le lieu de rendez vous
(la veille ou le jour même)

NOS PRODUCTIONS :
DENDROS par 250gr, 500 gr, 1kg, 2,5kg ou 5kg
BB: baby dendros par boîte de 100 environ (plaquettes, brèmes...)
DM: dendros moyens par boîte de 40 environ (poissons chats, Brèmes...)

LES INDISPENSABLES
Fouillis paquet de 500gr environ
vers de vase vendu à la part
Rubis et/ou Pinkies rouge congelés
par 144L et par 1/2L

DISPONIBLE EGALEMENT
conditionné par 1L, 1/2L, 144L :
Les Gozzers - Rubis, Blanc, Mélange
Les Pinkies : Rouge ou Mélange
casters par 144L

Qualité et efficacité
Vous pouvez compter sur nous

Passez vos commandes de préférence 7 jours avant votre épreuve, au plus tard, le lundi avant 11H



LE PECHEUR DU PAYS DE RETZ

Votre spécialiste pêche au coup depuis 2012 dans le 44
200 m² dédiés à la pêche au coup avec les plus grandes marques

Fouillis - Asticots - Gozzers
Vers de vase français ou russe
Pinkies - Dendros à couper
Casters - Terreaux à escher...

Renseignements et tarifs
au **02 40 40 19 64**

Livraison d'esches au lieu de rendez-vous
Commande avant midi le lundi précédant l'épreuve

Pêche-Expert.com
Tout le matériel pour les passionnés

Infos SITE et SECTEURS

Poissons dominants Plaquettes, Brèmes, Poissons chats, Carpes, Gardons, Mulets

| | Accès | Points GPS | Chariot |
|--------------------------------|--|------------------------|---------|
| Secteur A B C | Camping du Migron, Square de La Chaussée 44320 FROSSAY | 47.25780°N, 1.91314° O | NON |
| Secteur de remplacement | Canal de La Martinière, Ecluse de La Martinière 44640 Le Pellerin | | NON |

| | | TOUS LES SECTEURS | |
|-----------------|-----------|-------------------|---|
| Anguille | Interdite | PROFONDEUR | 1,5 m à 4,50 m suivant les secteurs – Moyenne entre 2.5m et 2.8m |
| Brochet | 60cms | LARGEUR | Entre 50 et 60m environ |
| Sandre | 50cms | MARNAGE | Eclusées importantes en fonction de la pluie des derniers jours ou orage au moment de l'épreuve Niveau d'eau instable en fonction des marées |
| Mulet | 20cms | | |

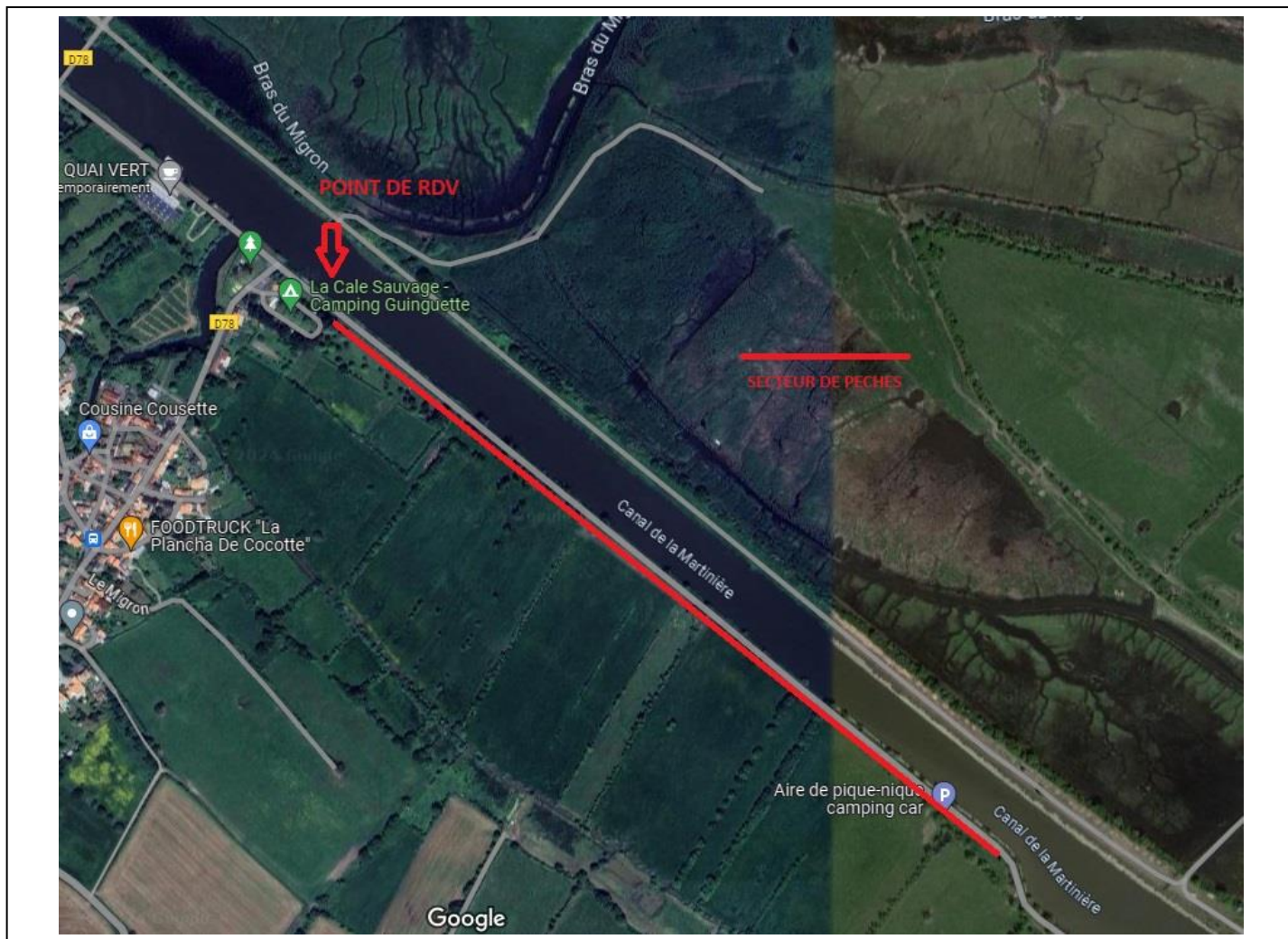

LIMITATIONS

| | Maximum | Particularités |
|----------------|------------------------|--------------------------|
| Cannes | 8 m, plombée interdite | |
| Amorce | 15 litres | |
| Esches totales | 2,5 litres | |
| Fouillis | 0,5 litres | |
| Vers de vase | 0,25 litres | Compris dans le fouillis |
| Vers de terre | 0,5 litres | Non coupés |

HORAIRES

| | Vendredi | Samedi | Dimanche |
|-------------------------|----------|---------|----------|
| Rendez-vous | 7 h 30 | 8 h 00 | |
| Tirage au sort | 8 h 00 | 8 h 30 | |
| Entrée dans les box | 9 h 00 | 9 h 00 | 9 h 00 |
| Début des contrôles (*) | 10 h 00 | 10 h 00 | 10 h 00 |
| Amorçage | 10 h 50 | 10 h 50 | 10 h 50 |
| Début de la manche | 11 h 00 | 11 h 00 | 11 h 00 |
| 5 minutes | 14 h 55 | 14 h 55 | 14 h 55 |
| Fin de la manche | 15 h 00 | 15 h 00 | 15 h 00 |
| Palmarès | | | 16 h 30 |
| Marée basse | 12 h 19 | 12 h 56 | 13 h 36 |
| Marée haute | 17 h 55 | 18 h 31 | 19 h 10 |

Points de rendez-vous :

Sur place, au niveau du camping pour les trois jours

Informations diverses

| | Nom | Téléphone | Mail |
|--------------------------|------------------|----------------|----------------------------|
| Responsable de l'épreuve | FASQUEL Patrice | 06 24 17 93 10 | pfasquel@ffpsed.fr |
| Forfait | VILAIN Edmonde | 06 70 19 48 33 | evilain@ffpsed.fr |
| Renseignements | RONDINEAU Yohann | 06 71 02 79 61 | peche.expert44@gmail.com |
| | CHARRIER Yoann | 06 12 51 43 37 | yoanncharrier245@gmail.com |

Conformément à la décision validée lors de la réunion des Présidents de CR et de CD eau douce le 23 février 2019 à Bourges, chaque participant à un Championnat individuel doit s'acquitter d'une cotisation fixée à 7€. La totalité du montant encaissé sera conservée par le CD organisateur pour couvrir les frais de l'épreuve.

Règlement particulier

UTILISATION D'UNE GRILLE FFPSÉD EN FONCTION DU NOMBRE DE PARTICIPANTS

TOUS LES PARCOURS SONT OUVERTS AUX PARTICIPANTS AVEC UNE CARTE INTERFÉDÉRALE OBLIGATOIRE (timbre halieutique) : secteur du domaine privé

IMPORTANT : poissons remis à l'eau immédiatement dès signature de la fiche (pour le respect du poisson et l'image renvoyée au bord de l'eau)

Restauration et hébergements

Bar sur place, restauration **UNIQUEMENT** sur commande avant le mardi 21 mai à Yohann Rondineau au 02 40 40 19 64 ou de préférence par mail : peche.expert44@gmail.com

Formule à 7 € livrée à votre place avant la pêche => 1 sandwich (jambon ou paté) + 1 boisson (bière, coca, perrier ou oasis) + 1 fruit (pomme ou banane) à préciser à la commande

COMMUNE DE FROSSAY
ACTIVITÉS TOURISTIQUES

| Domaine d'activité | Nom de l'entreprise | Adresse | Téléphone | Adresse mail |
|---|--|-------------------------------|--|--|
| Camping Municipal | 3 Mobil-Home et accueil de camping-cars | La Chaussée du Migron | 02 40 64 59 97 07 67 50 04 79 | campingdumigron@gmail.com |
| Chambres d'Hôtes | LUCAS Gaston et Bernadette | La Chevallerais | 02.40.39.71.03 | vacances44.free.fr |
| | HENRY Pierre | 17 route de la Roche | 06 63 26 48 16 | bienvenuealaroche@gmail.com ou www.chambres-hotes-de-la-roche.com |
| | SCHERER Sylvain et Catherine | Le Château de la Rousselière | 02.40.39.79.59 | info@larousseliere.com ou www.larousseliere.com |
| Location de Salle | SCHERER Sylvain et Catherine | Le Château de la Rousselière | 02.40.39.79.59 | info@larousseliere.com ou www.larousseliere.com |
| | VINCENT Olivier | Guermiton | 02.40.39.06.11 ou 06.62.58.94.85 | guermiton@wanadoo.fr ou guermitonlegite.ifrance.com |
| Gîtes Ruraux | FOUCHER Bernard et Elisabeth | L'Hirondelle | 02.40.39.70.96 | www.gites-de-france-44.fr/le_ruisseau_des_noes |
| | TABANI Patricia | 8, La Sauvageais Nord | 06.78.66.52.60 | p.tabani@gmail.com |
| | SERENNE Jean-Christophe | St Pierre | 06.29.64.30.68 | je.serenne44320@gmail.com |
| | DELEMAR Bruno | Château des pins | 02.40.39.85.34 ou 06.12.97.85.52 | bruno.delemar@sfr.fr ou www.giteschateaudes-pins.e-monsite.com |
| | GOUY François | La Chevallerais | 02.40.39.73.99 | gouyf@wanadoo.fr |
| | MOMMER Lolette | 2, rue des Moulins | 06 60 14 40 49 | lolettemommer@icloud.com |
| | VINCENT Olivier | Guermiton | 02.40.39.06.11 ou 06.62.58.94.85 | guermiton@wanadoo.fr ou guermitonlegite.ifrance.com |
| | MORVAN Isabelle | Fougerouge | 06.09.59.15.40 | |
| | COUTURIER Isabelle | 11, rue Saint Front | 06.26.79.89.03 | |
| Parc Animalier | Legendia Parc | La Poitevinère | 02.40.39.75.06 | https://legendiaparc.com/ |
| Tourisme | Office de tourisme de Paimboeuf | Quai Sadi Carnot PAIMBOEUF | 02.40.27.53.82 | |
| Parcours Aventure en Forêt/ Paint Ball | Défi Nature | Château de la Rousselière | 02.40.39.79.59 | www.definature.com info@definature.com |